



Sizin için ne bulduk, bir bakın

Chelsea Residences

Oluşturulma tarihi 25.01.2026



hassan adib basmenj

<https://aronaestate.com/>

 905461123030

 info@aronaestate.com

Chelsea Residences

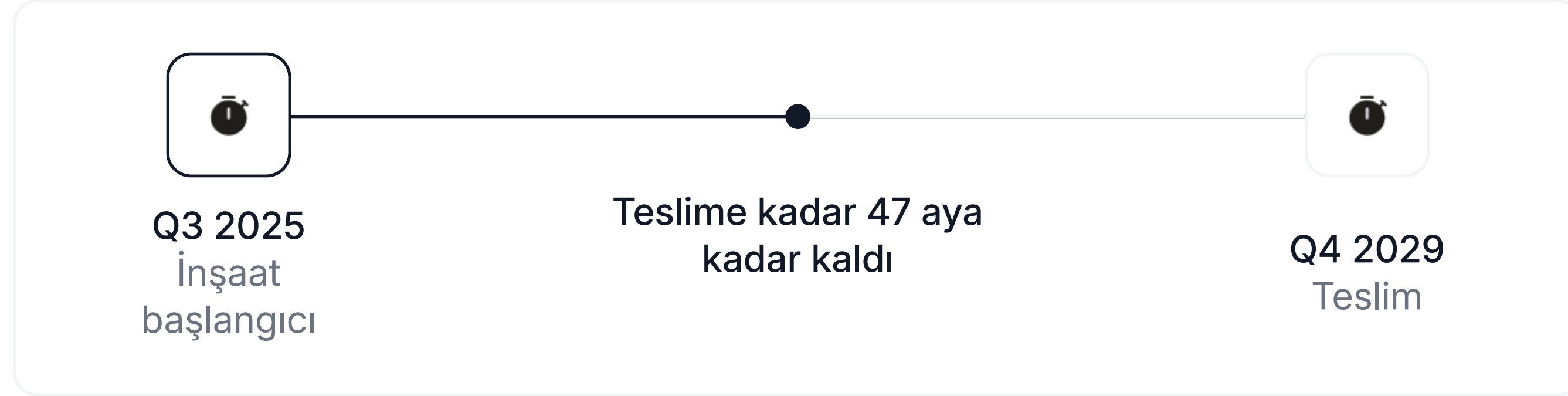

Birim türü	Yatak odaları	Adet	Alan, m ²	Fiyat başlangıcı
Daireler	1 Yatak odası	34/39	71 - 95	725 119 USD
Daireler	2 Yatak odaları	21/43	146 - 154	1 134 649 USD
Daireler	3 Yatak odaları	4/6	189 - 190	1 428 999 USD

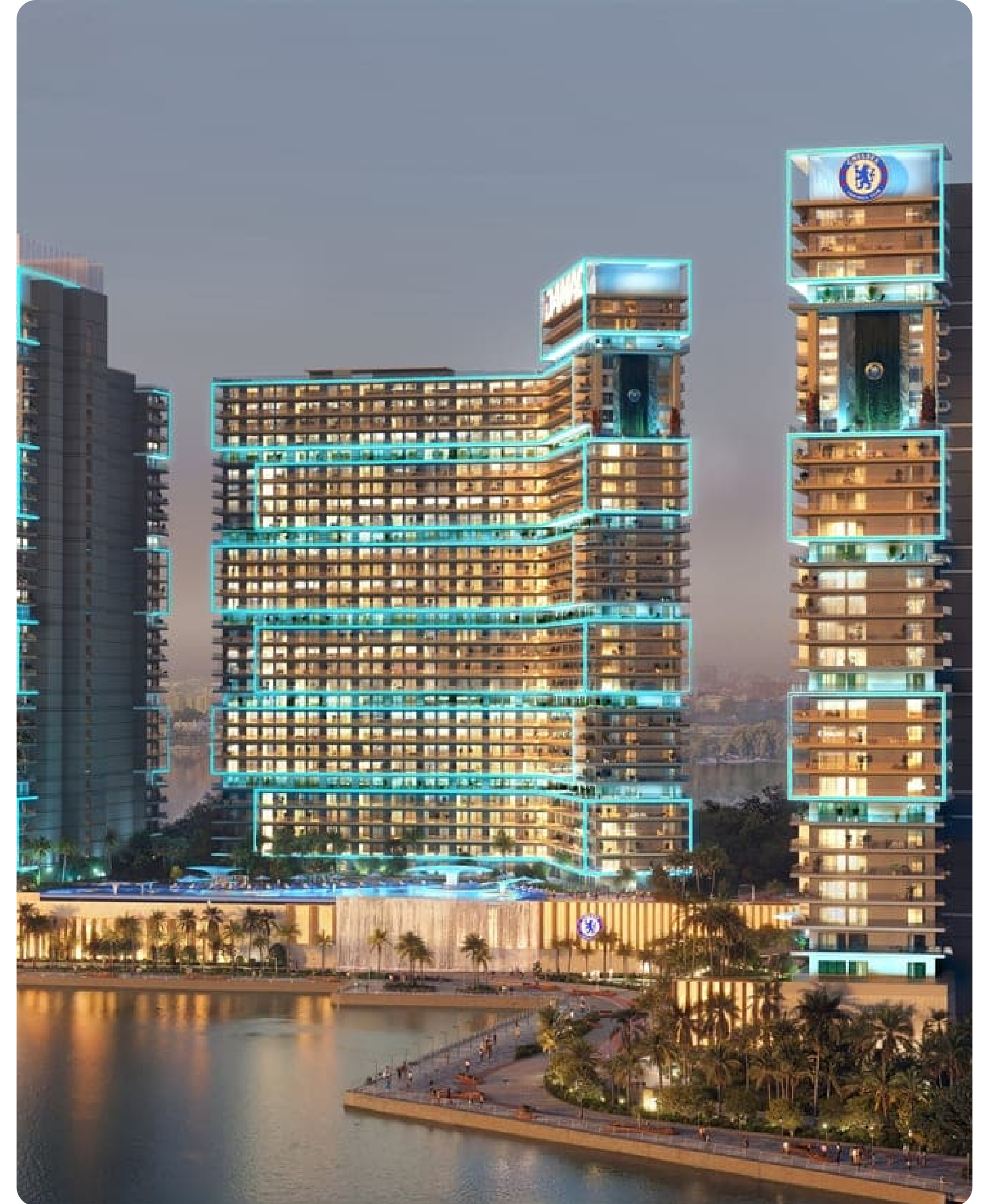

Chelsea Residences

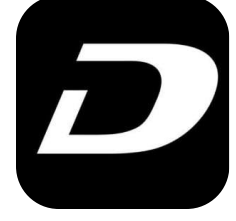

Geliştirici
DAMAC

Açıklama

DAMAC tarafından Chelsea Residences, Dubai Maritime City'de altı kuleli lüks bir su kenarı gelişimidir ve 1 ila 3 yatak odalı rezidanslar sunar. Proje, zarif mimariyi modern yaşamla birleştirerek sakin kıyı çevresi ve canlı kentsel enerji sunar. Daireler geniş düzenler, çift camlı pencereler, tam donanımlı mutfaklar ve rafine bitişler içerir. Olanaklar arasında sonsuzluk havuzları, yoga odaları, çocuk oyun alanları, koşu parkuru, Chelsea Futbol Simülasyon Odası, açık hava spor salonları ve Chelsea Blue Beach Club bulunur. Sağlık özellikleri yağmur terapisi, kriyoterapi ve rahatlama kapsüllerini içerir. Port Rashid, DIFC ve Downtown Dubai'ye yakın konumda, deniz manzarası ve iş ve eğlence merkezlerine erişim sunar. Esnek ödeme planıyla Chelsea Residences, Dubai'de lüks yaşamı yeniden tanımlar. Odalar çift camlı pencereler, balkonlar, merkezi klima, porselen zeminler ve boyalı duvarlar ve tavanlar ile donatılmıştır. Mutfaklar buzdolabı, ocak, davlumbaz, çamaşır makinesi ve RO Sistemi gibi cihazlarla donatılmıştır. Gömme dolaplarla yarı mobilyalıdır. Dubai Maritime City, denizcilik endüstrisi için bir merkezdir ve gemi yapımı ve denizcilik faaliyetleri için altyapı ve hizmetler sunar. Tersaneler, kuru havuzlar ve denizcilik hizmetleri için bölgeler ile eğitim kurumları içerir. Ana limanlara yakın stratejik konumu, ticaret rotalarına mükemmel bağlantı sağlar.





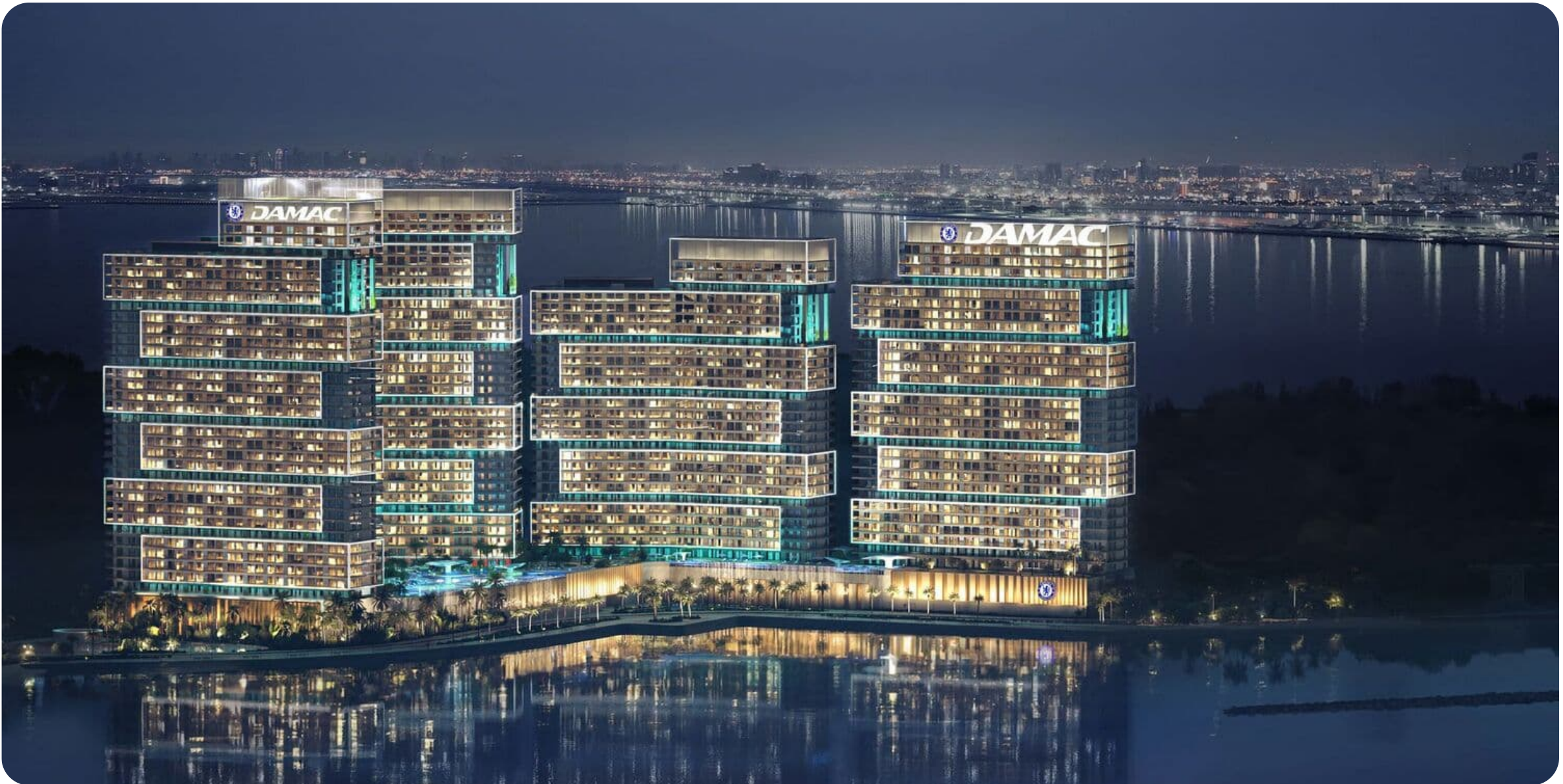







Konum

Maritime City, Dubai

Yakınlarda neler var

-  Little Diamond Nursery Al Raffa 4.4 km
-  Wasl Community Park 4.4 km
-  Al Rais Shopping Centre 5.3 km
-  North Beach, Pearl Jumeirah 6.1 km
-  Downtown Dubai 12.8 km
-  Dubai International Airport 13 km

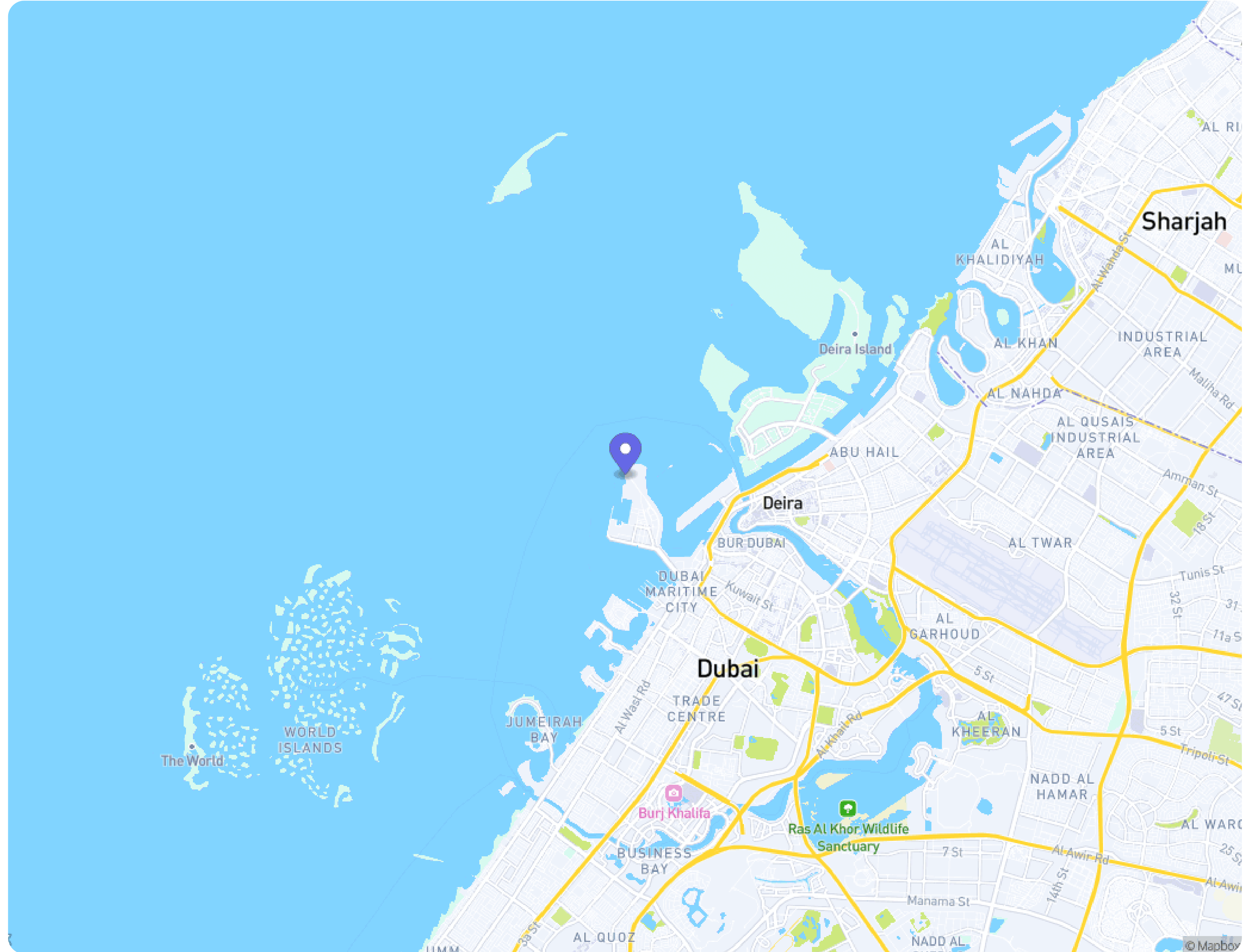

Özellikler ve donanımlar



Tedavi Spa



Starlite Wellness Merkezi



Orman Rahatlama Podları



Yağmur Terapisi



Powerhouse Lounge



Stamford Sineması



Gün Batımı Barı



Efsaneler Yolu



Sonsuzluk Plaj Havuzu



Aslan Plajı



Mercan Plajı



Çocuk Havuzu



Çocuk Oyun Alanı



Atletik Eğitim Merkezi



Açık Hava Spor Salonu



Koşu Parkuru



Futbol Simülasyon Odası



Çatı Alanı



Kriyoterapi



Hava Yogası Odası

Ana plan



Birim CHL2B/12/1202

1 Yatak odası

Birim fiyatı

816 338 USD

m² başına 8 778 USD

Parametreler

Birim türü

Daireler

Birim katı

12

Birim numarası

CHL2B/12/1202

Toplam alan

93 m²

Yatak odası sayısı

1 Yatak odası



Ödeme Planı Seçeneği

Ödeme Planı

20 ödeme - Rezervasyon sırasında (Chelsea Residences)	20%
40 ödeme - İnşaat sırasında (Chelsea Residences)	40%
40 ödeme - Teslimat sırasında (Chelsea Residences)	40%

Tüm seçenekler

 Ödeme Planı

GeliŐtirici



DAMAC Properties, 1982'den beri Orta Doęu'nun lüks gayrimenkul pazarını Őekillendiren DAMAC Grubu'nun bir parçasıdır ve bölge genelinde ve ötesinde ikonik konut, ticari ve eğlence mülkleri sunmaktadır. DAMAC Properties'in ilk günlerinden bu yana, organizasyon gayrimenkul geliştirme sektörüne katkılarından dolayı sürekli olarak tanınma ve ödüller almıŐtır. Yüksek katlı mimariden iç mekan tasarımına, konaklama mükemmellięinden uluslararası golf sahası topluluklarına kadar her Őey için 100'den fazla küresel ödöl ve takdir alan DAMAC, sadece güçlenmeye devam ediyor. DAMAC Properties, GCC, Levant, Orta Doęu, Amerika BirleŐik Devletleri ve BirleŐik Krallık'ı kapsayan projeleriyle dünyanın önde gelen lüks geliŐtiricilerinden biri haline gelmiŐtir.

2002

KuruluŐ yılı